

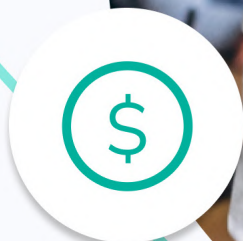

# Calendario Tributario

# 2022

Colombia

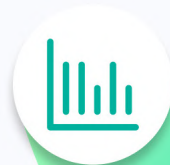



¡Hola! Alegra te da la bienvenida, estamos muy felices de estar a tu lado este nuevo año y esperamos que con este calendario tributario podamos ayudarte con los propósitos laborales que tienes para el 2022.

Sabemos lo importante que es estar al día con tus obligaciones tributarias, es por eso que hemos desarrollado este contenido. Todo ha sido diseñado con mucho cariño para tu comodidad, también ha sido revisado cuidadosamente por nuestro equipo de especialistas para ofrecerte la mejor calidad, como te lo mereces.

 **Tip Alegra:**



Recuerda que esta herramienta también la podrás tener en tu dispositivo móvil para utilizarla en todo momento, algo muy útil será poner tu celular de forma horizontal.

# Contenido

Vencimiento retención en la fuente	04
Declaración de renta	05
Activos en el exterior	06
IVA Bimestral 2022	07
IVA Cuatrimestral 2022	08
Impuesto al consumo	08
Impuesto unificado bajo el régimen simple de tributación - RST	08
Plazos para declarar y pagar el impuesto unificado bajo el régimen simple de tributación - SIMPLE	09
Plazos para pagar el anticipo bimestral del Régimen Simple de Tributación - SIMPLE	10
Plazos para presentar y pagar GMF	11
Declaración informativa de precios de transferencia	12
Plazos para presentar la Documentación Comprobatoria	13
Plazo para presentar Informe Maestro	14
Plazos para presentar informe país por país	14
Vencimientos información exógena tributaria	15
Plazo máximo para renovar la Cámara de comercio	16
Presentar reportes a Supersociedades	16
Descubre cómo puedes crecer con Alegra	20



## Vencimientos retención en la fuente

### Vencimientos retención en la fuente

Último dígito	Enero 2022	Febrero 2022	Marzo 2022	Abril 2022	Mayo 2022	Junio 2022
1	8 de febrero	8 de marzo	7 del abril	10 de mayo	7 de junio	8 de julio
2	9 de febrero	9 de marzo	8 del abril	11 de mayo	8 de junio	11 de julio
3	10 de febrero	10 de marzo	11 del abril	12 de mayo	9 de junio	12 de julio
4	11 de febrero	11 de marzo	12 del abril	13 de mayo	10 de junio	13 de julio
5	14 de febrero	14 de marzo	13 del abril	16 de mayo	13 de junio	14 de julio
6	15 de febrero	15 de marzo	18 del abril	17 de mayo	14 de junio	15 de julio
7	16 de febrero	16 de marzo	19 del abril	18 de mayo	15 de junio	18 de julio
8	17 de febrero	17 de marzo	20 del abril	19 de mayo	16 de junio	19 de julio
9	18 de febrero	18 de marzo	21 del abril	20 de mayo	17 de junio	21 de julio
0	21 de febrero	22 de marzo	22 del abril	23 de mayo	21 de junio	22 de julio

Últimodígito	Julio 2022	Agosto 2022	Septiembre 2022	Octubre 2022	Noviembre 2022	Diciembre 2022
1	9 de agosto	7 de septiembre	7 de octubre	9 de noviembre	12 del diciembre	11 de enero del 2023
2	10 de agosto	8 de septiembre	10 de octubre	10 de noviembre	13 del diciembre	12 de enero del 2023
3	11 de agosto	9 de septiembre	11 de octubre	11 de noviembre	14 del diciembre	13 de enero del 2023
4	12 de agosto	12 de septiembre	12 de octubre	15 de noviembre	15 del diciembre	16 de enero del 2023
5	16 de agosto	13 de septiembre	13 de octubre	16 de noviembre	16 del diciembre	17 de enero del 2023
6	17 de agosto	14 de septiembre	14 de octubre	17 de noviembre	19 del diciembre	18 de enero del 2023
7	18 de agosto	15 de septiembre	18 de octubre	18 de noviembre	20 del diciembre	19 de enero del 2023
8	19 de agosto	16 de septiembre	19 de octubre	21 de noviembre	21 del diciembre	20 de enero del 2023
9	22 de agosto	19 de septiembre	20 de octubre	22 de noviembre	22 del diciembre	23 de enero del 2023
0	23 de agosto	20 de septiembre	21 de octubre	23 de noviembre	23 del diciembre	24 de enero del 2023

### Plazo especial para agentes retenedores

A quienes se les autorizó el plazo especial, y que posean más de cien (100) sucursales o agencias que practiquen retención en la fuente, que a su vez sean autorretenedores del impuesto sobre la Renta podrán presentar la declaración y cancelar el valor a pagar.

Enero hasta febrero 24	Febrero hasta marzo 25	Marzo hasta abril 26	Abril hasta mayo 25
Mayo hasta junio 24	junio hasta julio 26	Julio hasta agosto 26	Agosto hasta septiembre 23
Septiembre hasta octubre 25	Octubre hasta noviembre 25	Noviembre hasta diciembre 27	Diciembre hasta enero 26 2023



## Declaración de renta

### Vencimiento para Grandes Contribuyentes

Últimos dos dígitos del nit	Pago primera cuota	Declaración y pago segunda cuota	Pago tercera cuota
1	8 de febrero	7 de abril	7 de junio
2	9 de febrero	8 de abril	8 de junio
3	10 de febrero	11 de abril	9 de junio
4	11 de febrero	12 de abril	10 de junio
5	14 de febrero	13 de abril	13 de junio
6	15 de febrero	18 de abril	14 de junio
7	16 de febrero	19 de abril	15 de junio
8	17 de febrero	20 de abril	16 de junio
9	18 de febrero	21 de abril	17 de junio
0	21 de febrero	22 de abril	21 de junio

### Vencimiento para personas jurídicas no grandes contribuyentes

Últimos dos dígitos del nit	Declaración y pago primera cuota	Últimos dos dígitos del nit	Declaración y pago primera cuota	Pago segunda cuota	
				Último dígito	Pago
01 al 05	7 abril de 2022	51 al 55	25 abril de 2022	1	8 junio de 2022
06 al 10	8 abril de 2022	56 al 60	26 abril de 2022	2	11 junio de 2022
11 al 15	11 abril de 2022	61 al 65	27 abril de 2022	3	12 junio de 2022
16 al 20	12 abril de 2022	66 al 70	28 abril de 2022	4	13 junio de 2022
21 al 25	13 abril de 2022	71 al 75	29 abril de 2022	5	14 junio de 2022
26 al 30	18 abril de 2022	76 al 80	2 mayo de 2022	6	15 junio de 2022
31 al 35	19 abril de 2022	81 al 85	3 mayo de 2022	7	18 junio de 2022
36 al 40	20 abril de 2022	86 al 90	4 mayo de 2022	8	19 junio de 2022
41 al 45	21 abril de 2022	91 al 95	5 mayo de 2022	9	21 junio de 2022
46 al 50	22 abril de 2022	96 al 00	6 mayo de 2022	0	22 junio de 2022





## Vencimiento para declaración personas naturales

Últimos dos dígitos	Fecha límite	Últimos dos dígitos	Fecha límite
01 y 02	9 agosto de 2022	51 y 52	14 septiembre de 2022
03 y 04	10 agosto de 2022	53 y 54	15 septiembre de 2022
05 y 06	11 agosto de 2022	55 y 56	16 septiembre de 2022
07 y 08	12 agosto de 2022	57 y 58	19 septiembre de 2022
09 y 10	16 agosto de 2022	59 y 60	20 septiembre de 2022
11 y 12	17 agosto de 2022	61 y 62	21 septiembre de 2022
13 y 14	18 agosto de 2022	63 y 64	22 septiembre de 2022
15 y 16	19 agosto de 2022	65 y 66	23 septiembre de 2022
17 y 18	22 agosto de 2022	67 y 68	26 septiembre de 2022
19 y 20	23 agosto de 2022	69 y 70	27 septiembre de 2022
21 y 22	24 agosto de 2022	71 y 72	28 septiembre de 2022
23 y 24	25 agosto de 2022	73 y 74	29 septiembre de 2022
25 y 26	26 agosto de 2022	75 y 76	30 septiembre de 2022
27 y 28	29 agosto de 2022	77 y 78	3 octubre de 2022
29 y 30	30 agosto de 2022	79 y 80	4 octubre de 2022
31 y 32	31 agosto de 2022	81 y 82	5 octubre de 2022
33 y 34	1 septiembre de 2022	83 y 84	6 octubre de 2022
35 y 36	2 septiembre de 2022	85 y 86	7 octubre de 2022
37 y 38	5 septiembre de 2022	87 y 88	10 octubre de 2022
39 y 40	6 septiembre de 2022	89 y 90	11 octubre de 2022
41 y 42	7 septiembre de 2022	91 y 92	12 octubre de 2022
43 y 44	8 septiembre de 2022	93 y 94	13 octubre de 2022
45 y 46	9 septiembre de 2022	95 y 96	14 octubre de 2022
47 y 48	12 septiembre de 2022	97 y 98	18 octubre de 2022
49 y 50	13 septiembre de 2022	99 y 00	19 octubre de 2022



## Activos en el exterior

### Activos en el exterior - Declaración Anual

Las fechas para la presentación de esta declaración son las mismas de Renta, Grandes Contribuyentes, Personas Jurídicas y Personas Naturales.



# IVA Bimestral 2022

Último dígito del NIT	Enero - febrero 2022	Marzo - abril 2022	Mayo - junio 2022
	hasta el día	hasta el día	hasta el día
1	8 de marzo de 2022	10 de mayo de 2022	8 de julio de 2022
2	9 de marzo de 2022	11 de mayo de 2022	11 de julio de 2022
3	10 de marzo de 2022	12 de mayo de 2022	12 de julio de 2022
4	11 de marzo de 2022	13 de mayo de 2022	13 de julio de 2022
5	14 de marzo de 2022	16 de mayo de 2022	14 de julio de 2022
6	15 de marzo de 2022	17 de mayo de 2022	15 de julio de 2022
7	16 de marzo de 2022	18 de mayo de 2022	18 de julio de 2022
8	17 de marzo de 2022	19 de mayo de 2022	19 de julio de 2022
9	18 de marzo de 2022	20 de mayo de 2022	21 de julio de 2022
0	22 de marzo de 2022	23 de mayo de 2022	22 de julio de 2022
Último dígito del NIT	Julio - agosto 2022	Septiembre - octubre 2022	Noviembre - diciembre 2022
	hasta el día	hasta el día	hasta el día
1	7 de septiembre de 2022	9 de noviembre de 2022	11 de enero de 2023
2	8 de septiembre de 2022	10 de noviembre de 2022	12 de enero de 2023
3	9 de septiembre de 2022	11 de noviembre de 2022	13 de enero de 2023
4	12 de septiembre de 2022	15 de noviembre de 2022	16 de enero de 2023
5	13 de septiembre de 2022	16 de noviembre de 2022	17 de enero de 2023
6	14 de septiembre de 2022	17 de noviembre de 2022	18 de enero de 2023
7	15 de septiembre de 2022	18 de noviembre de 2022	19 de enero de 2023
8	16 de septiembre de 2022	21 de noviembre de 2022	20 de enero de 2023
9	19 de septiembre de 2022	22 de noviembre de 2022	23 de enero de 2023
0	20 de septiembre de 2022	23 de noviembre de 2022	24 de enero de 2023

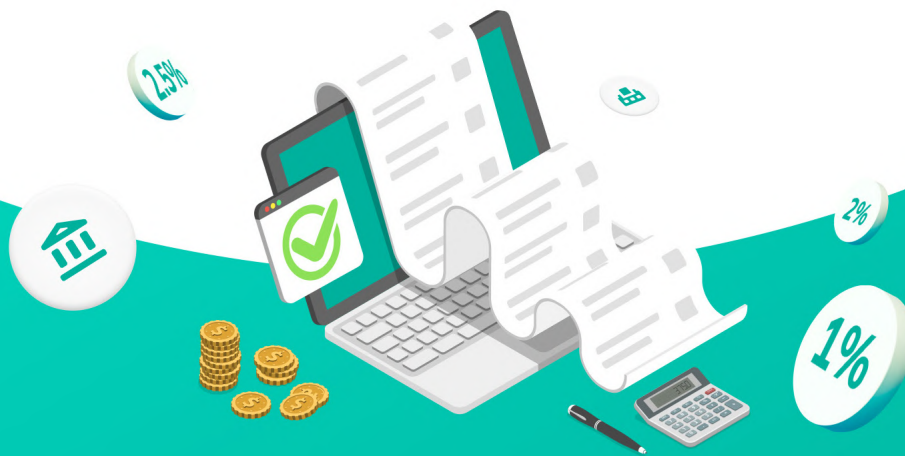



## IVA Cuatrimestral 2022

Último dígito del NIT	Enero -abril 2022	Mayo - agosto 2022	Septiembre - diciembre 2022
	hasta el día	hasta el día	hasta el día
1	10 de mayo de 2022	7 de septiembre de 2022	11 de enero de 2023
2	11 de mayo de 2022	8 de septiembre de 2022	12 de enero de 2023
3	12 de mayo de 2022	9 de septiembre de 2022	13 de enero de 2023
4	13 de mayo de 2022	12 de septiembre de 2022	16 de enero de 2023
5	16 de mayo de 2022	13 de septiembre de 2022	17 de enero de 2023
6	17 de mayo de 2022	14 de septiembre de 2022	18 de enero de 2023
7	18 de mayo de 2022	15 de septiembre de 2022	19 de enero de 2023
8	19 de mayo de 2022	16 de septiembre de 2022	20 de enero de 2023
9	20 de mayo de 2022	19 de septiembre de 2022	23 de enero de 2023
0	23 de mayo de 2022	20 de septiembre de 2022	24 de enero de 2023



## Impuesto al consumo

### Declaración y pago bimestral

En las mismas fechas que el impuesto sobre las ventas bimestral (incluyendo bolsas plásticas y cannabis)



## Impuesto unificado bajo el régimen simple de tributación - RST

### RST - Plazos para presentar la Declaración Anual Consolidado del impuesto sobre las ventas - IVA

Si el último dígito es	Hasta el día
1 - 2	21 de febrero de 2022
3 - 4	22 de febrero de 2022
5 - 6	23 de febrero de 2022
7 - 8	24 de febrero de 2022
9 - 0	25 de febrero de 2022





## Plazos para declarar y pagar el impuesto unificado bajo el régimen simple de tributación - SIMPLE

Declarar y pagar el RST	
Si el último dígito es	Hasta el día
1	7 de abril de 2022
2	8 de abril de 2022
3	11 de abril de 2022
4	12 de abril de 2022
5	13 de abril de 2022
6	18 de abril de 2022
7	19 de abril de 2022
8	20 de abril de 2022
9	21 de abril de 2022
0	22 de abril de 2022





## Plazos para el anticipo bimestral del Régimen Simple de Tributación - SIMPLE

Si el último dígito es	Enero - febrero 2022	Marzo - abril 2022	Mayo - junio 2022
	hasta el día	hasta el día	hasta el día
1	10 de mayo de 2022	6 de junio de 2022	8 de julio de 2022
2	11 de mayo de 2022	7 de junio de 2022	11 de julio de 2022
3	12 de mayo de 2022	8 de junio de 2022	12 de julio de 2022
4	13 de mayo de 2022	9 de junio de 2022	13 de julio de 2022
5	16 de mayo de 2022	10 de junio de 2022	14 de julio de 2022
6	17 de mayo de 2022	13 de junio de 2022	15 de julio de 2022
7	18 de mayo de 2022	14 de junio de 2022	18 de julio de 2022
8	19 de mayo de 2022	15 de junio de 2022	19 de julio de 2022
9	20 de mayo de 2022	16 de junio de 2022	21 de julio de 2022
0	23 de mayo de 2022	17 de junio de 2022	22 de julio de 2022
Si el último dígito es	Julio - agosto 2022	Septiembre - octubre 2022	Noviembre - diciembre 2022
	hasta el día	hasta el día	hasta el día
1	7 de septiembre de 2022	9 de noviembre de 2022	11 de enero de 2023
2	8 de septiembre de 2022	10 de noviembre de 2022	12 de enero de 2023
3	9 de septiembre de 2022	11 de noviembre de 2022	13 de enero de 2023
4	12 de septiembre de 2022	15 de noviembre de 2022	16 de enero de 2023
5	13 de septiembre de 2022	16 de noviembre de 2022	17 de enero de 2023
6	14 de septiembre de 2022	17 de noviembre de 2022	18 de enero de 2023
7	15 de septiembre de 2022	18 de noviembre de 2022	19 de enero de 2023
8	16 de septiembre de 2022	21 de noviembre de 2022	20 de enero de 2023
9	19 de septiembre de 2022	22 de noviembre de 2022	23 de enero de 2023
0	20 de septiembre de 2022	23 de noviembre de 2022	24 de enero de 2023





## Plazos para presentar y pagar GMF

Gravamen a los Movimientos Financieros - GMF			
Nro de Semana	Fecha desde	Fecha hasta	Fecha de presentación
1	1 de enero de 2022	7 de enero de 2022	12 de enero de 2022
2	8 de enero de 2022	14 de enero de 2022	18 de enero de 2022
3	15 de enero de 2022	21 de enero de 2022	25 de enero de 2022
4	22 de enero de 2022	28 de enero de 2022	1 de febrero de 2022
5	29 de enero de 2022	4 de febrero de 2022	8 de febrero de 2022
6	5 de febrero de 2022	11 de febrero de 2022	15 de febrero de 2022
7	12 de febrero de 2022	18 de febrero de 2022	22 de febrero de 2022
8	19 de febrero de 2022	25 de febrero de 2022	1 de marzo de 2022
9	26 de febrero de 2022	4 de marzo de 2022	8 de marzo de 2022
10	5 de marzo de 2022	11 de marzo de 2022	15 de marzo de 2022
11	12 de marzo de 2022	18 de marzo de 2022	23 de marzo de 2022
12	19 de marzo de 2022	25 de marzo de 2022	29 de marzo de 2022
13	26 de marzo de 2022	1 de abril de 2022	5 de abril de 2022
14	2 de abril de 2022	8 de abril de 2022	12 de abril de 2022
15	9 de abril de 2022	15 de abril de 2022	19 de abril de 2022
16	16 de abril de 2022	22 de abril de 2022	26 de abril de 2022
17	23 de abril de 2022	29 de abril de 2022	3 de mayo de 2022
18	30 de abril de 2022	6 de mayo de 2022	10 de mayo de 2022
19	7 de mayo de 2022	13 de mayo de 2022	17 de mayo de 2022
20	14 de mayo de 2022	20 de mayo de 2022	24 de mayo de 2022
21	21 de mayo de 2022	27 de mayo de 2022	1 de junio de 2022
22	28 de mayo de 2022	3 de junio de 2022	7 de junio de 2022
23	4 de junio de 2022	10 de junio de 2022	14 de junio de 2022
24	11 de junio de 2022	17 de junio de 2022	22 de junio de 2022
25	18 de junio de 2022	24 de junio de 2022	29 de junio de 2022
26	25 de junio de 2022	1 de julio de 2022	6 de julio de 2022
27	2 de julio de 2022	8 de julio de 2022	12 de julio de 2022
28	9 de julio de 2022	15 de julio de 2022	19 de julio de 2022
29	16 de julio de 2022	22 de julio de 2022	26 de julio de 2022
30	23 de julio de 2022	29 de julio de 2022	2 de agosto de 2022
31	30 de julio de 2022	5 de agosto de 2022	9 de agosto de 2022
32	6 de agosto de 2022	12 de agosto de 2022	17 de agosto de 2022
33	13 de agosto de 2022	19 de agosto de 2022	23 de agosto de 2022
34	20 de agosto de 2022	26 de agosto de 2022	30 de agosto de 2022
35	27 de agosto de 2022	2 de septiembre de 2022	6 de septiembre de 2022
36	3 de septiembre de 2022	9 de septiembre de 2022	13 de septiembre de 2022
37	10 de septiembre de 2022	16 de septiembre de 2022	20 de septiembre de 2022
38	17 de septiembre de 2022	23 de septiembre de 2022	27 de septiembre de 2022
39	24 de septiembre de 2022	30 de septiembre de 2022	4 de octubre de 2022
40	1 de octubre de 2022	7 de octubre de 2022	11 de octubre de 2022
41	8 de octubre de 2022	14 de octubre de 2022	19 de octubre de 2022
42	15 de octubre de 2022	21 de octubre de 2022	25 de octubre de 2022
43	22 de octubre de 2022	28 de octubre de 2022	1 de noviembre de 2022
44	29 de octubre de 2022	4 de noviembre de 2022	9 de noviembre de 2022
45	5 de noviembre de 2022	11 de noviembre de 2022	16 de noviembre de 2022
46	12 de noviembre de 2022	18 de noviembre de 2022	22 de noviembre de 2022
47	19 de noviembre de 2022	25 de noviembre de 2022	30 de noviembre de 2022
48	26 de noviembre de 2022	2 de diciembre de 2022	6 de diciembre de 2022
49	3 de diciembre de 2022	9 de diciembre de 2022	13 de diciembre de 2022
50	10 de diciembre de 2022	16 de diciembre de 2022	20 de diciembre de 2022
51	17 de diciembre de 2022	23 de diciembre de 2022	27 de diciembre de 2022
52	24 de diciembre de 2022	30 de diciembre de 2022	3 de enero de 2023
53	31 de diciembre de 2022	6 de enero de 2023	11 de enero de 2023





## Declaración informativa de precios de transferencia

Plazos para presentar la declaración informativa de precios de transferencia	
Último dígito NIT	Hasta el día
1	7 de septiembre de 2022
2	8 de septiembre de 2022
3	9 de septiembre de 2022
4	12 de septiembre de 2022
5	13 de septiembre de 2022
6	14 de septiembre de 2022
7	15 de septiembre de 2022
8	16 de septiembre de 2022
9	19 de septiembre de 2022
0	20 de septiembre de 2022



## Plazos para presentar la Documentación Comprobatoria

Plazos para presentar documentación comprobatoria	
Último dígito NIT	Hasta el día
1	7 de septiembre de 2022
2	8 de septiembre de 2022
3	9 de septiembre de 2022
4	12 de septiembre de 2022
5	13 de septiembre de 2022
6	14 de septiembre de 2022
7	15 de septiembre de 2022
8	16 de septiembre de 2022
9	19 de septiembre de 2022
0	20 de septiembre de 2022





## Plazo para presentar Informe Maestro

Plazos para presentar informe maestro	
Último dígito NIT	Hasta el día
1	12 de diciembre de 2022
2	13 de diciembre de 2022
3	14 de diciembre de 2022
4	15 de diciembre de 2022
5	16 de diciembre de 2022
6	19 de diciembre de 2022
7	20 de diciembre de 2022
8	21 de diciembre de 2022
9	22 de diciembre de 2022
0	23 de diciembre de 2022



## Plazo para presentar Informe país por país

Plazos para presentar informe país por país	
Último dígito NIT	Hasta el día
1 y 2	12 de diciembre de 2022
3 y 4	13 de diciembre de 2022
5 y 6	14 de diciembre de 2022
7 y 8	15 de diciembre de 2022
9 y 0	16 de diciembre de 2022





## Vencimientos información exógena tributaria

Grandes contribuyentes			
Año gravable 2020		Año gravable 2021	
Último dígito	Fecha	Último dígito	Fecha
1	26 de abril de 2022	1	2 de mayo de 2023
2	27 de abril de 2022	2	3 de mayo de 2023
3	28 de abril de 2022	3	4 de mayo de 2023
4	29 de abril de 2022	4	5 de mayo de 2023
5	2 de mayo de 2022	5	8 de mayo de 2023
6	3 de mayo de 2022	6	9 de mayo de 2023
7	4 de mayo de 2022	7	10 de mayo de 2023
8	5 de mayo de 2022	8	11 de mayo de 2023
9	6 de mayo de 2022	9	12 de mayo de 2023
0	9 de mayo de 2022	0	15 de mayo de 2023

Personas jurídicas y naturales			
Año gravable 2021		Año gravable 2022	
Último dígito	Fecha	Último dígito	Fecha
01 a 05	10 de mayo de 2022	01 a 05	16 de mayo de 2023
06 a 10	11 de mayo de 2022	06 a 10	17 de mayo de 2023
11 a 15	12 de mayo de 2022	11 a 15	18 de mayo de 2023
16 a 20	13 de mayo de 2022	16 a 20	19 de mayo de 2023
21 a 25	16 de mayo de 2022	21 a 25	23 de mayo de 2023
26 a 30	17 de mayo de 2022	26 a 30	24 de mayo de 2023
31 a 35	18 de mayo de 2022	31 a 35	25 de mayo de 2023
36 a 40	19 de mayo de 2022	36 a 40	26 de mayo de 2023
41 a 45	20 de mayo de 2022	41 a 45	29 de mayo de 2023
46 a 50	23 de mayo de 2022	46 a 50	30 de mayo de 2023
51 a 55	24 de mayo de 2022	51 a 55	30 de mayo de 2023
56 a 60	25 de mayo de 2022	56 a 60	1 de junio de 2023
61 a 65	26 de mayo de 2022	61 a 65	2 de junio de 2023
66 a 70	27 de mayo de 2022	66 a 70	5 de junio de 2023
71 a 75	31 de mayo de 2022	71 a 75	6 de junio de 2023
76 a 80	1 de junio de 2022	76 a 80	7 de junio de 2023
81 a 85	2 de junio de 2022	81 a 85	8 de junio de 2023
86 a 90	3 de junio de 2022	86 a 90	9 de junio de 2023
91 a 95	6 de junio de 2022	91 a 95	13 de junio de 2023
96 a 00	7 de junio de 2022	96 a 00	14 de junio de 2023
Resolución 000098 de 2020		Resolución 000124 de 2021	





## Plazo máximo para renovar la Cámara de comercio

### Plazo renovación cámara de comercio

La fecha máxima para renovar cámara de comercio es el 31 de marzo de 2022



## Presentar reportes a Supersociedades

Estados financieros bajo Estándares internacionales separados e individuales al 31 de diciembre de 2021 (grupos 1, 2 y 3)  
Circular Externa 100-000016 de noviembre 17 de 2021

Últimos dos dígitos del Nit	Hasta el día	Últimos dos dígitos del Nit	Hasta el día
01 y 05	5 de abril de 2022	51 y 55	26 de abril 2022
06 y 10	6 de abril de 2022	56 y 60	27 de abril 2022
11 y 15	7 de abril de 2022	61 y 65	28 de abril 2022
16 y 20	8 de abril de 2022	66 y 70	29 de abril 2022
21 y 25	18 de abril de 2022	71 y 75	2 de mayo 2022
26 y 30	19 de abril de 2022	76 y 80	3 de mayo 2022
31 y 35	20 de abril de 2022	81 y 85	4 de mayo 2022
36 y 40	21 de abril de 2022	86 y 90	5 de mayo 2022
41 y 45	22 de abril de 2022	91 y 95	6 de mayo 2022
46 y 50	25 de abril de 2022	96 y 00	6 de mayo 2022

Todas las entidades empresariales deben acompañar los estados financieros de propósito general con los siguientes documentos adicionales, de acuerdo con los plazos correspondientes:

-Certificación del contador público y del representante legal, copia del informe de gestión, dictamen del revisor fiscal y notas a los estados financieros de propósito general: remitirlos dentro de los 2 días hábiles siguientes a la fecha de presentación de los estados financieros expuestos en la anterior tabla (ver literales “a”, “b”, “c” y “d” del punto 1.3 de la Circular Externa 100-000016 de noviembre 17 de 2021).

-Copia del extracto del acta relacionada con la reunión en la que se aprobaron los estados financieros de propósito general y el informe de gestión: remitirla hasta el 26 de mayo de 2022 (ver literal “e” del punto 1.3 de la Circular Externa 100-000016 de noviembre 17 de 2021).





### Estados financieros consolidados o combinados al 31 de diciembre de 2021 (grupos 1 y 2) Circular Externa 100-000016 de noviembre 17 de 2021

#### Hasta el 31 de mayo de 2022

Con los estados financieros consolidados o combinados se presentan los siguientes documentos adicionales, de acuerdo con el plazo correspondiente:

-Certificación del contador público y del representante legal, informe especial, dictamen del revisor fiscal y notas a los estados financieros consolidados o combinados: remitirlos dentro de los 2 días hábiles siguientes a la fecha de presentación de los estados financieros expuestos en la anterior tabla (ver literales “a”, “b”, “c” y “d” del punto 2.3 de la Circular Externa 100-000016 de noviembre 17 de 2021).

### Envío de informe de prácticas empresariales a diciembre 31 de 2021 Numeral 3.3 del capítulo 2 de la Circular Externa 100-000016 de noviembre 17 de 2021

Últimos dos dígitos del nit	Hasta el día	Últimos dos dígitos del nit	Hasta el día
01 al 10	7 de junio de 2022	51 al 60	14 de junio de 2022
11 al 20	8 de junio de 2022	61 al 70	15 de junio de 2022
21 al 30	9 de junio de 2022	71 al 80	16 de junio de 2022
21 al 40	10 de junio de 2022	81 al 90	17 de junio de 2022
41 al 50	13 de junio de 2022	91 al 00	21 de junio de 2022

### Presentación de información financiera de fin de ejercicio de las entidades empresariales sometidas a vigilancia o control en proceso de liquidación voluntaria o que no cumplen con la hipótesis de negocio en marcha Circular Externa 100-000006 de noviembre 9 de 2018

Hasta el 30 de mayo de 2022

**Presentación del informe 52 a diciembre 31 de 2021  
– transparencia y ética empresarial Numeral 2.2 del capítulo 2  
de la Circular Externa 100-000016 de noviembre 17 de 2021**

Último dos dígito del NIT	Hasta el día
01 - 20	31 de mayo de 2022
21 - 40	1 de junio de 2022
41 - 60	2 de junio de 2022
61 - 80	3 de junio de 2022
81 - 00	6 de junio de 2022

**Presentación del informe 50 a diciembre 31 de 2021  
– prevención del riesgo de lavado de activos, financiación del terrorismo  
y proliferación de armas de destrucción masiva Numeral 1.2 del capítulo  
2 de la Circular Externa 100-000016 de noviembre 17 de 2021**

Último dos dígito del NIT	Hasta el día
01 - 20	23 de mayo de 2022
21 - 40	24 de mayo de 2022
41 - 60	25 de mayo de 2022
61 - 80	26 de mayo de 2022
81 - 00	27 de mayo de 2022



**Presentación del informe 58 de corte eventual  
- oficiales de cumplimiento Sagrilaft  
Capítulo 3 de la Circular Externa 100-000016 de noviembre 17 de 2021**

Se debe diligenciar y enviar dentro de los 15 días hábiles siguientes a la fecha en la que se realice el nombramiento o cambio del oficial de cumplimiento por parte del sujeto obligado (esto se puede dar en cualquier momento del año).\*

\*Ver capítulo 10 de la Circular Básica Jurídica 100-00005 de 2017 luego de las modificaciones realizadas por la Circular Externa 100-000016 de diciembre 24 de 2020.

Con este informe se presentan los siguientes documentos adicionales, de acuerdo con el plazo correspondiente:

Certificación del representante legal, hoja de vida del oficial de cumplimiento, copia del registro del oficial de cumplimiento, copia del extracto del acta de la junta directiva o máximo órgano social en la que conste su designación y documento que acredite el conocimiento en materia de administración del riesgo de lavado de activos, financiación del terrorismo y proliferación de armas de destrucción masiva: remitirlos dentro de los 2 días hábiles siguientes a la fecha de presentación del informe (ver literales "a", "b", "c", "d" y "e" del capítulo 3 de la Circular Externa 100-000016 de noviembre 17 de 2021).





Descubre cómo puedes crecer con Alegra



Si actualmente tus clientes son usuarios de Alegra, esta herramienta te encantará. Podrás tener todas las cuentas de tus clientes en un solo lugar, todo lo que necesitas para estar siempre al día y encontrar de manera sencilla toda la información de tus clientes en tiempo real, y lo mejor ¡es gratis!

¿Listos para ser más eficientes y productivos con Alegra Contador, y tener a la mano toda la información organizada y actualizada en tiempo real?

Crear cuenta en Alegra



Crear una cuenta en Alegra Contador



Desde hoy mismo puedes ser parte de Alegra Community, la Comunidad de Contadores, Emprendedores y Empresarios más grande de Latinoamérica. Un espacio para conectar, aprender y compartir conocimientos con otras personas.

¡Únete a la comunidad!



[www.alegra.com](http://www.alegra.com)